土砂災害に備えて　-大雨の時などの避難の際に必要となりますので、家族全員がわかる場所に貼っておきましょう-

①土砂災害の種類と前兆現象

土石流・地すべり・がけ崩れを総称して「土砂災害」といいます。

がけ崩れ（急傾斜地の崩壊）

地中にしみ込んだ水分が土の抵抗力を弱め、雨や地震などの影響によって急激に斜面が崩れ落ちる現象です。

前兆現象
- ○がけからの水が濁る。
- ○がけに亀裂が入る。
- ○小石がぱらぱら落ちてくる。

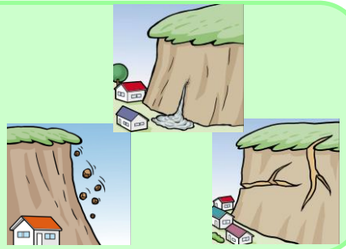

土石流

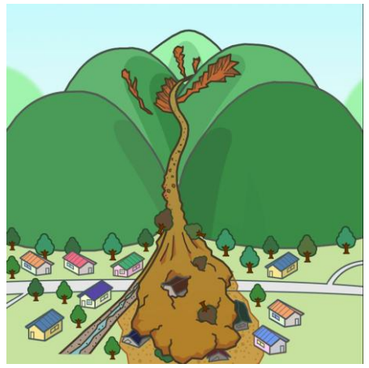

山腹、川底の石や土砂が長雨や集中豪雨などによって一気に下流へと押し流される現象です。

前兆現象
- ○山鳴りがする。
- ○雨が降り続いているのに、川の水位が下がる。
- ○急に川の流れが濁り、流木が混ざっている。

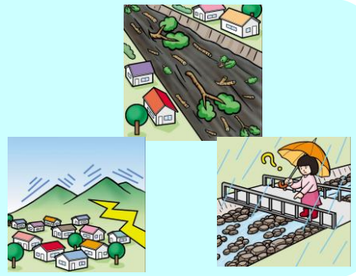

地すべり

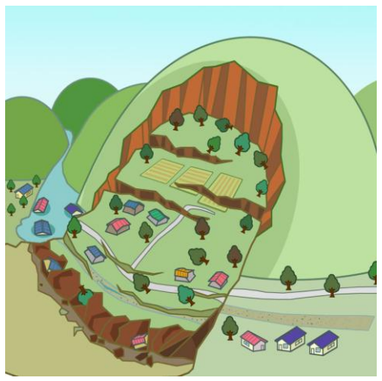

斜面の一部あるいは全部が地下水の影響と重力によってゆっくりと斜面下方に移動する現象です。

前兆現象
- ○地面に亀裂、段差ができる。
- ○樹木が倒れる。
- ○斜面から水がふき出す。

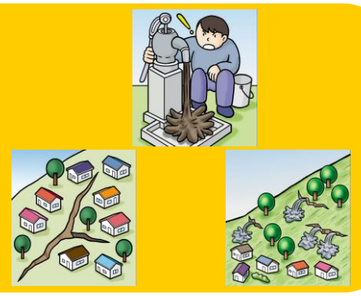

イラスト：砂防広報センター提供

土砂災害の前兆現象を見つけたり、聞いたりしたら、早めに自主避難をし、町役場、消防団、警察（駐在所）、徳島県東部県土整備局に連絡しましょう。

②各種情報の伝達経路

雨が強くなってきたら、積極的に雨量情報、予報、警報などの情報を入手しましょう。

○まずはテレビやラジオ等で気象情報を確認しましょう。
○雨が強くなってきたら、電話やインターネットでも確認しましょう。

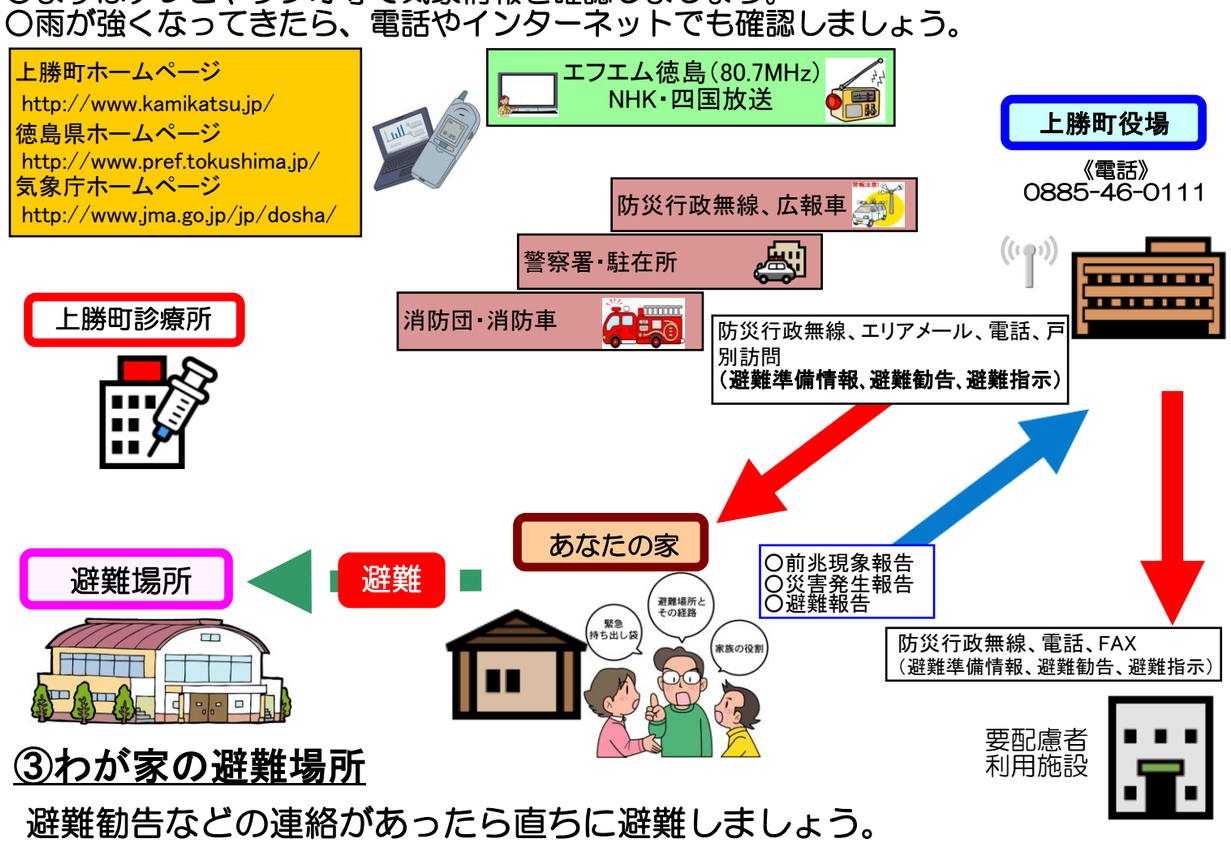

③わが家の避難場所

避難勧告などの連絡があったら直ちに避難しましょう。

避 難 場 所：

④緊急時の連絡先電話帳

1.上勝町役場	電話：0885-46-0111
2.徳島県東部県土整備局　徳島庁舎	電話：088-653-8811
3.小松島警察署	電話：0885-32-0110
4.福原駐在所	電話：0885-46-0024
5.上勝町診療所	電話：0885-44-5010
6.家族の連絡先　（　　）	電話：
7.その他　（　　）	電話：